

Aviso de Ciclón Tropical en el Océano Atlántico

No. Aviso: 01

Ciudad de México a 30 de Agosto del 2017.

Emisión: 10:15h

Servicio Meteorológico Nacional, fuente oficial del Gobierno de México, emite el siguiente aviso:

Síntesis: SE HA DESARROLLADO LA TORMENTA TROPICAL "IRMA" MUY LEJOS DE COSTAS NACIONALES

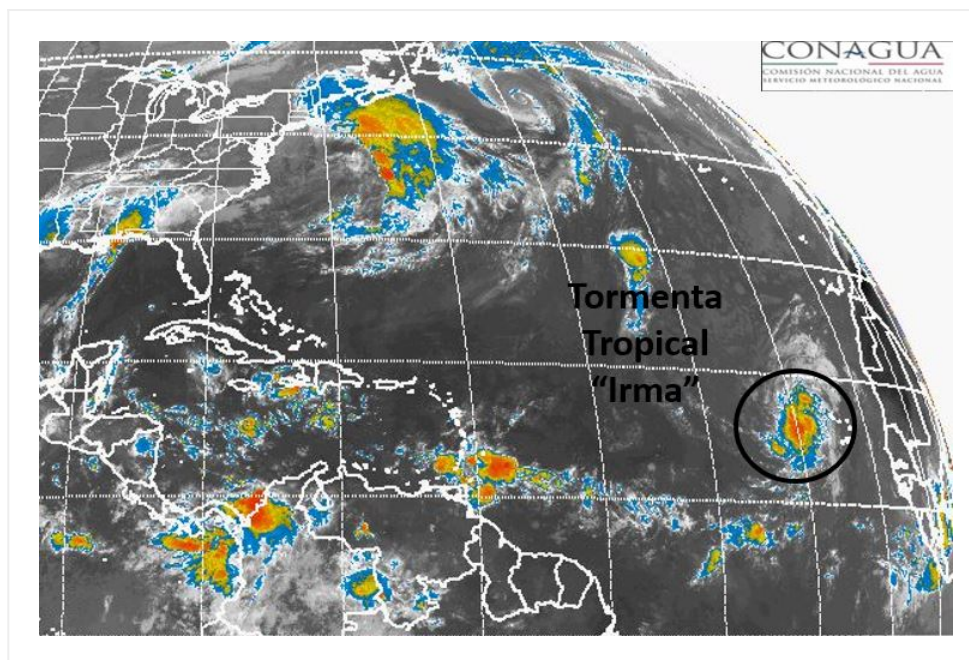

Situación Actual:

Se ha desarrollado la Tormenta Tropical "Irma", se localiza muy lejos de costas mexicanas.

Condiciones Actuales		
Hora local (hora gmt)	10:00 horas (15:00 GMT)	
Ubicación del centro del ciclón	Latitud Norte: 16.4°	Longitud Oeste: 30.3°
Distancia al lugar más cercano	5,955 km al este de las costas de Quintana Roo.	
Desplazamiento actual:	Hacia el oeste (280°) a 20 km/h	
Vientos máximos [km/h]:	Sostenidos: 85 km/h	Rachas: 100 km/h

Condiciones Actuales

Presión mínima central [hpa]:	1004 hPa			
Comentarios adicionales	No afecta al país			
Recomendaciones	----			
Extensión en cuadrantes de radios de vientos y oleaje				
Radio de vientos de 63 km/h	35 km NE	0 km SE	0 km SO	55 km NO
Oleaje 4 m	35 km NE	0 km SE	0 km SO	55 km NO

PRONÓSTICO VALIDO AL DÍA/HORA LOCAL TIEMPO CENTRO	LATITUD NORTE	LONG. OESTE	VIENTOS [Km/h]	CATEGORÍA	UBICACIÓN (en km)
30/19h	16.7	31.9	95/110	Tormenta Tropical	5,770 km al este de las costas de Quintana Roo.

PRONÓSTICO VALIDO AL DÍA/HORA LOCAL TIEMPO CENTRO	LATITUD NORTE	LONG. OESTE	VIENTOS [Km/h]	CATEGORÍA	UBICACIÓN (en km)
31/07h	17.3	33.8	100/120	Tormenta Tropical	5,560 km al este de las costas de Quintana Roo.
31/19h	17.9	35.7	110/140	Tormenta Tropical	5,345 km al este de las costas de Quintana Roo.
01/07h	18.2	37.6	120/150	Huracán categoría I	5,145 km al este de las costas de Quintana Roo.
02/07h	18.7	41.9	130/155	Huracán categoría I	4,690 km al este de las costas de Quintana Roo.
03/07h	17.7	46.5	140/165	Huracán categoría I	4,235 km al este de las costas de Quintana Roo.
04/07h	17.0	51.0	150/185	Huracán categoría I	3,785 km al este de las costas de Quintana Roo.

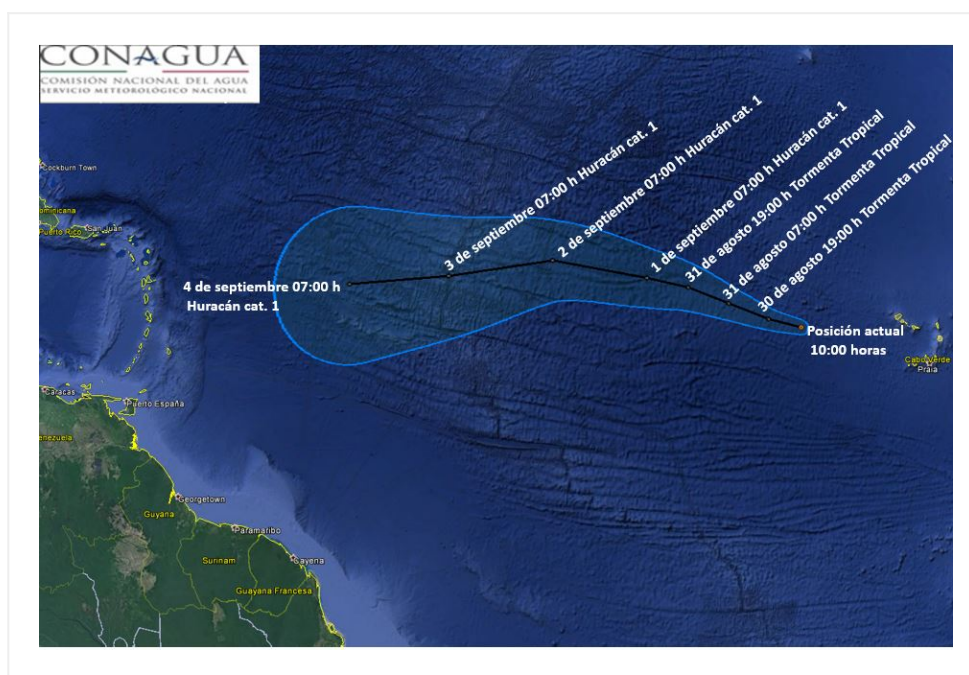

Trayectoria Pronóstico de la Tormenta Tropical "Irma"

Aviso No.	Fecha / Hora local CDT	Lat. Norte	Long. Oeste	Distancia más cercana (km)	Viento mín. / rachas	Categoría	Avance
01	30 ago / 10:00	16.4	30.3	5,955 km al este de las costas de Quintana Roo.	85/100	Tormenta Tropical	Hacia el oeste (280°) a 20 km/h

DEBIDO A SU DISTANCIA EL SIGUIENTE AVISO SE EMITIRÁ CUANDO EXISTA ALGÚN CAMBIO EN SU INTENSIDAD

Pronosticador: Alex Ramírez Olvera

Revisó: Jaime Albarrán Ascencio